



ISTITUTO SUPERIORE DI GRAFOLOGIA

*Sede Operativa: 00142 Roma - Via del Serafico 1
Presso la Pontificia Facoltà Teologica San Bonaventura*

Convegno Nazionale

Roma, 7 e 8 ottobre 2011

AGGIORNAMENTO PROFESSIONALE E RESPONSABILIZZAZIONE DEI CONSULENTI E DEI PERITI

SEGRETERIA ORGANIZZATIVA

Studio di Grafologia e di Perizie Grafiche – Prof. Alberto Bravo

Tel. 0773 663908 / 338 9598272 - Fax +39 0773 411799

segreteria@studiografologicobravo.it

www.studiografologicobravo.it

SITO INTERNET DEL CONVEGNO

www.studiografologicobravo.it/convegno2011

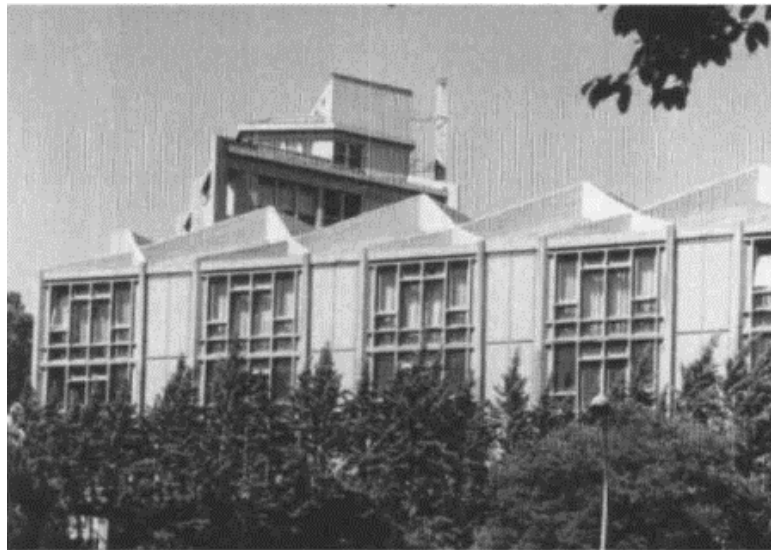

Sede del Convegno - Roma, Via del Serafico n. 1



Prima sessione Venerdì 7 Ottobre 2011

Moderatore Prof. Franco Torbidoni

- 8,30 *iscrizione e registrazione partecipanti*
- 9,00 *APERTURA DEI LAVORI –Prof. Alberto Bravo*
- 9,30 **Prof. Daniela AMADIO – Terni**
Perito grafologo, Docente di Grafologia
Le insidie della mano guidata
- 10,00 **Dott. Raffaele CASELLI – Roma**
Perito del Tribunale di Roma, Presidente onorario ARIGRAF
L'esame preliminare dei documenti
- 10,30 **Dott. Sergio FRONTINI - Lecce**
Perito grafologo Tribunale di Lecce
Cinematica del tracciato grafico
- 11,00 –intervallo
- 11,30 **Dott.ssa Marisa ALOIA - Prato**
Psicologa, Psicoterapeuta, esperta in psicodiagnostica grafica, perito grafologo
Io scrivo: analisi di scritture digitali. Vere o false?
- 12,00 **Dott. Cav. Giampietro GROSSELLE - Livorno**
Perito grafico, indagini grafiche e perizie criminalistiche
Segni occulti della falsificazione
- 12,30 **Dott.ssa Antonella PADOVA – Roma**
Dott. Dario BORSELLINO – Roma
Periti grafologi
Possibilità, probabilità e certezza tecnica: da Pierre Humbert ai nostri giorni
- 13,00 *pausa pranzo*
- 15,00 **Rag. Oriana CARELLI – Roma**
Project manager informatico, Grafologa
Quando gli errori diventano assurdi
- 15,30 **Dott. Francesco DELLA VALLE - Torino**
Tecnico Forinst
Tecnologie emergenti in ambito peritale forense
- 16,00 **Dott. Giuseppe GIORDANO – Brindisi**
Perito grafologo Tribunale di Brindisi – Editore
L'apporto dell'editoria italiana in ambito peritale negli ultimi decenni
- 16,30 *intervallo*
- 17,30 **Avv. Andrea FAIELLO – Napoli**
Avvocato del Foro di Napoli, Perito grafologo, Magistrato onorario Tribunale, Vice pres. AGP
Il principio del contraddittorio tra CTP e CTU

- 18,00 **Avv. Cristina BOTTI – Modena**
Avvocato del Foro di Modena, Perito grafologo
Il contributo del consulente nella impostazione della vertenza giudiziaria
- 18,30 **Prof. Roberto TRAVAGLINI – Bologna**
Grafologo giudiziario, Presidente Nazionale Associazione Grafologi Professionisti
Dott.ssa Nicole CICCOLO – Bologna
Perito grafologo, Docente Scuola Superiore di grafologia AGAS Bologna
Il camaleontico falsario della scrittura: alcune esemplificazioni
- 19,00 comunicazioni



Seconda sessione - Sabato 8 Ottobre 2011

Moderatore Dott. Vincenzo Tarantino

- 9,00 **Avv. Prof. Gennaro MAZZA – Napoli**
Avvocato del Foro di Napoli, Perito grafologo, Presidente Assoc. Grafologici Giudiziari
Mediazione e possibilità di consulenza tecnica
- 9,30 **Dott. Vincenzo TARANTINO – Roma**
Perito grafologo, Dirigente medico, Docente di Grafologia medica
Le basi del rapporto tra Grafologia giudiziaria e Grafopatologia
- 10,00 **Avv. Fabio BRAVO – Latina**
Avvocato, Professore aggregato, ricercatore Università di Bologna
Consulenza tecnica e diffamazione
- 10,30 **Dott. Kostantinos KOTTAKIS – Atene**
Perito Grafologo Tribunale di Atene
Casi di interpretazione dubbia dei risultati peritali
- 11,00 intervallo
- 11,15 **Prof. Giovanni Bottiroli – Pavia**
Direttore Sezione Istochimica e Citometria, Istituto Genetica Molecolare, CNR Pavia
Vantaggi della pluralità delle indagini
- 11,45 **Dott. Iuri Sigfrido GIULIANI – Terni**
Perito grafologo, Psicologo, Docente della Scuola Superiore di Grafologia di Roma
Variabilità individuale in Grafologia peritale
- 12,15 **Prof. Alberto Bravo – Latina**
Perito Grafologo, Docente universitario a contratto, Presidente Istituto Super. di Grafologia
Grafologia peritale e fisica scritturale nell'analisi del tracciato grafico
- 12,45 comunicazioni
- Chiusura lavori**

ne raggiungere la sede del Convegno:

Metropolitana Linea B – Fermata “Laurentina” (dist. M. 200)

Autobus n. 761; n. 764; n. 765

Disponibilità di ampio parcheggio all'interno della sede, per chi dovesse giungere in automobile

Sistemazione alberghiera: Foresteria Istituto Seraphicum (sede del Convegno) tel-06-515031; Hotel Tre Fontane Via del Serafico 51 tel. 06-51956556; American Palace Eur via Laurentina 554 tel. 06-5913495)

SEGRETERIA ORGANIZZATIVA

Studio di Grafologia e di Perizie Grafiche – Prof. Alberto Bravo

Tel. + 39 0773 66.39.08 - 338-95.98.272 Fax + 39 0773 411.799

alberto.bravo@studiografologicobravo.it www.studiografologicobravo.it

DIRETTORE SCIENTIFICO

Prof. Alberto Bravo

Presidente dell'Istituto Superiore di Grafologia

Cellulare + 39 338 95.98.272

alberto.bravo@studiografologicobravo.it - www.studiografologicobravo.it

ENTE ORGANIZZATORE

Istituto Superiore di Grafologia

segreteria@scuolasuperioredigrafologia.it

www.scuolasuperioredigrafologia.it

Contributo di partecipazione al Convegno € 100,00

Il contributo di partecipazione è di € 50,00 per gli studenti di Grafologia

A chi ne farà richiesta verrà rilasciato un attestato di partecipazione

(è in corso l'istanza di riconoscimento dei crediti formativi)

**SCUOLA SUPERIORE
DI
GRAFOLOGIA**

Fondata nel 1984

Presso

Pontificia Facoltà Teologica “San Bonaventura” - Roma

1984 – 2011 ventisette anni di attività grafologica

ANNO 2011-2012

Le lezioni si svolgono in Roma, via del Serafico n. 1, presso la Pontificia Facoltà Teologica San Bonaventura, secondo il seguente calendario: ogni martedì, dalle ore 15,30 alle ore 19,30 dal 04.10 2011 al 12 giugno 2012